

Tema d'esame

Una ditta di traslochi vuole realizzare una base dati per la gestione delle proprie attività.

- I clienti della ditta sono identificati dal codice fiscale e caratterizzati da nome, cognome e numero di telefono. La ditta vuole tenere traccia dei contratti stipulati con i clienti. I contratti sono identificati da un codice univoco. Per ciascuno contratto occorre memorizzare il cliente con cui è stato stipulato, della data della stipula e dell'elenco degli eventuali servizi aggiuntivi concordati (ad es. preparazione scatoloni, trasloco di opere d'arte, ecc.).
- Un contratto può prevedere uno o più traslochi. Ciascun trasloco è identificato da un codice univoco per il relativo contratto. Ciascun trasloco può durare uno o più giorni. Per ciascun trasloco si vogliono memorizzare le date in cui si svolge il trasloco e il numero di operai impiegati in ciascuna data.
- Per ciascun trasloco si vuole tenere traccia del luogo di partenza e di quello di destinazione. I luoghi, identificati da un codice alfanumerico, sono caratterizzati da un indirizzo e da un numero di telefono di riferimento.
- Il personale della ditta di traslochi si divide in traslocatori e addetti alla logistica. Il personale è identificato dal codice fiscale. Sono noti inoltre nome, cognome e numero di telefono (se disponibile). Per i traslocatori è noto il numero di anni di esperienza, mentre gli addetti alla logistica la mansione svolta.
- I traslocatori partecipano ai traslochi. Per ciascun trasloco occorre tenere traccia di chi ha partecipato e in quali date e orari, tenendo conto che lo stesso traslocatore può partecipare allo stesso trasloco in più date ma al più ad un solo trasloco nello stesso giorno ed in un'unica fascia oraria.
- Gli addetti alla logistica possono compiere sopralluoghi nei luoghi coinvolti dai traslochi. Occorre memorizzare la data e l'ora di ciascun sopralluogo assieme alla relativa durata, ipotizzando che ogni addetto compia al più un sopralluogo dello stesso luogo.

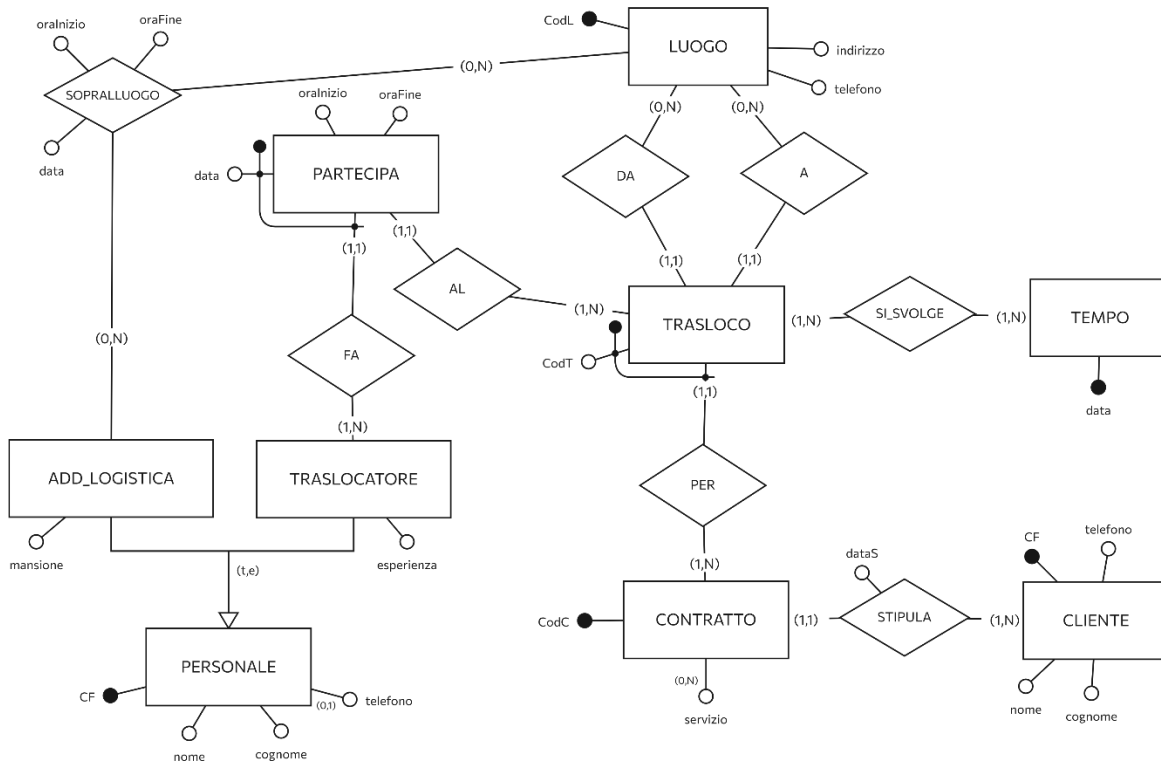

CLIENTE (CF, Nome, Cognome, Telefono)

CONTRATTO (CodC, CF_Cliente, DataS)

HA_SERVIZIO (CodC, Nome_Servizio)

TRASLOCO (CodT, CodC, CodL_Da, CodL_A)

LUOGO (CodL, Indirizzo, Telefono)

SI_SVOLGE (CodT, CodC, CodL, Data)

ADD_LOGISTICA (CF, Nome, Cognome, Telefono*, Mansione*)

TRASLOCATORE (CF, Nome, Cognome, Telefono*, Mansione*)

SOPRALLUOGO (CF, CodL, Data, OraInizio, OraFine)

PARTECIPA (CF, Data, CodT, CodC, OraInizio, OraFine)

CONTRATTO(CF_Cliente) REFERENCES CLIENTE(CF)

HA_SERVIZIO(CodC) REFERENCES CONTRATTO (CodC)

TRASLOCO(CodC) REFERENCES CONTRATTO (CodC)

TRASLOCO(CodL_Da) REFERENCES LUOGO (CodL)

TRASLOCO(CodL_A) REFERENCES LUOGO (CodL)

SI_SVOLGE(CodT, CodC) REFERENCES TRASLOCO (CodT, CodC)

SOPRALLUOGO(CF) REFERENCES ADD_LOGISTICA(CF)

SOPRALLUOGO(CodL) REFERENCES LUOGO (CodL)

PARTECIPA(CF) REFERENCES TRASLOCATORE(CF)

PARTECIPA(CodT, CodC) REFERENCES TRASLOCO(CodT, CodC)